

TABELA 1 - Preços Médios Pagos pela Agricultura, Cidade de São Paulo, Fevereiro a Maio de 2007
(em real) (continua)

Especificação	Unidade	Fevereiro	Março	Abril	Maio
Fertilizantes e Corretivos					
Calcário dolomítico	tonelada	28,00	28,00	30,00	30,00
Cloreto de potássio	tonelada	965,55	985,58	1.012,21	1.038,87
Nitrocálcio	tonelada	700,00	700,00	720,00	750,00
Sulfato de amônia	tonelada	724,47	769,64	827,20	833,55
Superfosfato simples	tonelada	532,72	556,33	602,42	657,03
Termofosfato	tonelada	932,67	955,00	945,25	990,08
Uréia	tonelada	1.136,73	1.264,63	1.315,83	1.337,97
Formulados					
02-30-10	tonelada	761,21	864,37	963,93	1.029,38
03-15-15	tonelada	670,18	739,91	793,60	834,86
04-14-08	tonelada	692,03	710,14	748,25	776,02
04-20-20	tonelada	773,82	871,07	917,85	971,58
04-30-10	tonelada	823,69	927,01	1.048,26	1.109,52
04-30-16	tonelada	844,62	964,99	1.043,46	1.120,75
05-25-25	tonelada	872,92	969,24	1.055,10	1.133,80
10-10-10	tonelada	774,78	801,15	841,27	865,10
12-06-12	tonelada	756,72	792,81	811,44	818,59
14-07-28	tonelada	891,46	939,59	998,37	1.024,11
19-10-19	tonelada	889,26	991,08	1.017,82	1.067,85
20-05-20	tonelada	1.020,92	1.065,03	1.111,11	1.130,67
Sementes					
Algodão	kg	1,40	1,40	1,40	1,40
Amendoim	kg	3,00	3,00	3,00	3,00
Arroz	kg	1,05	1,05	1,05	1,05
Feijão	kg	2,50	2,00	2,00	2,00
Milho	kg	6,35	5,83	5,54	5,54
Soja	kg	1,30	1,30	1,30	1,30
Sorgo	kg	11,60	11,60	11,60	11,60
Tomate	kg	514,39	521,66	521,66	539,11
Vacinas e medicamentos					
Agrovet	cx.25 ampolas	298,33	308,13	308,13	305,00
Biocid	litro	46,79	44,79	44,79	45,54
Creolina	litro	21,75	22,13	22,13	23,38
Lepecid	300ml	6,04	6,05	6,05	6,04
Neguvon + assuntol	kg	129,00	135,38	135,38	134,88
Neguvon pó	500g	65,75	64,65	64,65	64,40
Pentabiótico veterinário	cx.25 frascos	218,75	220,00	220,00	220,00
Ripercol injetável	250ml	17,93	18,10	18,10	19,75
Stimovit + B12	500ml	11,43	11,95	11,95	12,45
Triatox	litro	46,75	45,06	45,06	45,19
Vacina contra aftosa	dose	1,43	1,43	1,43	1,49
Vacina contra carbúnculo sintomático	100ml	6,00	7,00	7,00	6,00

Fonte: Instituto de Economia Agrícola.

TABELA 1 - Preços Médios Pagos pela Agricultura, Cidade de São Paulo, Fevereiro a Maio de 2007
(em real) (continua)

Especificação	Unidade	Fevereiro	Março	Abril	Maio
Máquinas, veículos e implementos					
Arado de 3 discos de 26" fixo liso	unidade	4.552,75	4.616,00	4.616,00	4.628,50
Arado de 4 discos de 26" fixo liso	unidade	4.771,50	4.820,25	4.820,25	4.832,75
Caminhão Cargo 1317 diesel	unidade	102.000,00	103.000,00	108.000,00	105.000,00
Caminhão, F 4000, diesel	unidade	75.000,00	76.000,00	80.000,00	77.000,00
Caminhão Mercedes Benz 1315	unidade	126.250,00	126.250,00	126.250,00	126.250,00
Caminhão Mercedes Benz 3340 K	unidade	340.000,00	340.000,00	340.000,00	340.000,00
Caminhonete F 250, diesel, 6 cil. c/caçamba	unidade	86.313,00	86.313,00	86.313,00	86.313,00
Carreta 4t s/carroc., s/pneus, s/freio, c/mola	unidade	3.443,75	3.475,25	3.475,25	3.525,25
Colhedora JM 350 p/milho, acima de 40cv	unidade	23.297,00	23.297,00	23.297,00	23.297,00
Colhedora MF 3640 p/grão, s/plataforma, c/cilindro batedor de alta inércia	unidade	328.722,00	328.722,00	328.722,00	328.472,00
Colhedora MF 5650 p/grão, s/plataforma, c/cilindro batedor de alta inércia	unidade	363.518,00	363.518,00	363.518,00	354.768,00
Conjunto de pulverizador mecanizado (jatão super 600)	unidade	21.194,50	21.754,00	21.754,00	21.754,00
Cultivador de 9 enxadas	unidade	2.781,75	2.810,50	2.810,50	2.935,50
Grade de 24 discos de 18"	unidade	4.133,00	4.167,00	4.167,00	4.292,00
Grade de 28 discos de 18"	unidade	4.874,00	4.918,25	4.918,25	5.093,25
Motor elétrico 3cv, trifásico, 4 pólos blindado	unidade	513,00	513,00	426,00	426,00
Pivô central	hectare	4.764,00	4.764,00	4.897,00	5.275,00
Plaina traseira	unidade	2.344,50	2.368,00	2.368,00	2.368,00
Plantadora adubadora hidráulica de 3 linhas c/ cabeçalho de 2.650mm	unidade	9.693,79	9.777,79	9.777,79	9.857,79
Plantadora de 8 linhas	unidade	30.610,63	30.610,63	30.610,63	30.610,63
Pulverizador costal, 20 litros	unidade	195,25	196,64	200,46	199,19
Recolhedora de feijão JM 35	unidade	50.311,42	42.655,71	42.655,71	42.655,71
Secador de café, tipo 3	unidade	35.000,00	35.000,00	35.000,00	35.000,00
Semeadora adubadora c/ discos duplos de 17 linhas	unidade	29.384,62	29.978,29	29.978,29	30.644,95
Trator de roda acima de 100cv	unidade	137.673,75	138.385,75	138.698,25	138.698,25
Trator de roda 50cv	unidade	73.779,50	73.429,50	73.779,50	73.779,50
Trator de roda 60 a 70cv	unidade	83.321,00	83.608,75	83.858,75	83.983,75
Trator de roda 70 a 80cv	unidade	90.245,00	90.632,75	90.832,75	90.882,75
Trator de roda 80 a 90cv	unidade	110.797,25	111.409,50	111.609,50	111.659,50
Peças de reposição					
Bico de pato c/asa, 18"	unidade	65,00	65,00	65,00	65,00
Disco de arado, liso, 26"	unidade	170,00	170,00	170,00	170,00
Pneu de caminhão, 825x20, 12 lonas	unidade	524,63	525,97	530,43	550,93
Pneu de caminhão, 900x20, 14 lonas	unidade	573,77	560,76	574,93	587,08
Combustíveis e lubrificantes					
Álcool hidratado	litro	1,35	1,36	1,39	1,44
Gasolina comum	litro	2,44	2,44	2,45	2,47
Graxa	kg	9,20	9,36	9,36	9,39
Óleo diesel	litro	1,92	1,92	1,92	1,93
Óleo lubrificante	litro	9,33	9,33	8,93	8,93

Fonte: Instituto de Economia Agrícola.

TABELA 1 - Preços Médios Pagos pela Agricultura, Cidade de São Paulo, Fevereiro a Maio de 2007
(em real) (continua)

Especificação	Unidade	Fevereiro	Março	Abril	Maio
Defensivos					
Acaricidas					
Kelthane 480	1,5 litro	54,95	54,95	47,20	47,20
Omite 720 CE	litro	38,00	38,00	36,33	36,33
Sipcatin 500 SC	litro	92,03	92,03	89,49	89,49
Formicidas					
Mirex - S	1/2kg	4,09	4,09	4,09	4,20
Fungicidas					
Bayfidan CE	litro	83,54	83,54	83,35	79,63
Cercobin 700 PM	5kg	219,76	237,16	231,19	231,19
Dithane NT	kg	18,90	18,88	18,88	18,56
Manzate 800	cx.25kg	426,26	425,13	417,04	395,51
Oxicloreto de cobre 50%	kg	22,74	22,70	22,30	22,40
Tilt	litro	127,56	127,56	121,90	121,90
Herbicidas					
Karmex 500 SC	5 litros	115,87	115,87	117,80	122,95
Primestra Gold	5 litros	119,93	126,75	120,69	120,69
Roundup Original	5 litros	77,24	81,16	83,84	86,49
Scepter 70 DG	200g	53,29	53,29	51,56	51,56
Tordon	20 litros	1.090,83	1.116,52	1.112,90	1.044,46
Trifluralina	5 litros	78,08	78,08	78,35	78,35
Inseticidas					
Decis 25 CE	litro	56,04	54,69	54,54	54,66
Folidol 600 BR		35,22	38,06	38,06	...
Folisuper 600		21,63	21,63
Furadan 50 G	litro	66,85	66,89	66,89	66,89
Lorsban 480 BR	10kg	28,36	28,36
Nuvacron 400	litro	36,00	36,00	36,00	...
Piredan	litro	52,26	52,26	53,31	53,31
Triona	20 litros	84,73	86,67	83,66	83,66
Material de construção					
Areia lavada	m ³	52,49	51,97	51,94	52,94
Caibro de peroba (5x6cm, base 4,40m até 4m)	m ³	1.744,99	1.744,99	1.889,43	1.889,43
Cal virgem	sc.20kg	5,11	5,11	5,13	5,00
Cimento Portland	sc.50kg	13,23	13,14	13,15	13,08
Fio de cobre, isolamento termoplástica para 70gC, 750V (6,00mm)	rolo 100m	222,00	222,00	191,00	189,00
Folha de porta interna, lisa 35mm de espessura	unidade	68,09	68,89	68,68	68,68
Telha francesa de cerâmica (fosca)	mil	867,25	856,30	866,13	871,11
Tijolo comum	mil	163,90	164,96	172,48	167,50
Tubo galvanizado p/água, ¾", c/costura 26,9mm	metro	17,19	17,19	14,73	14,73
Embalagem					
Saco novo para arroz em casca (60kg)	unidade	2,53	2,53	2,53	2,53
Saco novo para batata (60kg)	unidade	1,56	1,56	1,56	1,56
Saco novo para exportação de café (60kg)	unidade	3,00	3,00	3,00	3,00

Fonte: Instituto de Economia Agrícola.

TABELA 1 - Preços Médios Pagos pela Agricultura, Cidade de São Paulo, Fevereiro a Maio de 2007
(em real) (conclusão)

Especificação	Unidade	Fevereiro	Março	Abril	Maio
Alimentos para Animais					
Farelinho de trigo	kg	0,33	0,38	0,35	0,33
Farelo de algodão 28%	kg	0,31	0,34	0,33	0,32
Farelo de arroz cru	kg	0,33	0,33	0,31	0,33
Farelo de soja 46%	kg	0,53	0,53	0,49	0,48
Farinha de osso calcinada	kg	1,80	1,80	1,80	1,80
Refinasil	kg	0,28	0,29	0,29	0,28
Sal comum grosso	kg	0,43	0,43	0,43	0,43
Sal mineral	kg	6,20	6,20	6,39	6,40
Uréia pecuária	kg	1,52	1,92	1,92	1,92
Ração para ave					
Corte crescimento	kg	1,04	1,04	1,11	1,11
Corte inicial	kg	1,09	1,09	1,17	1,17
Postura crescimento	kg	0,89	0,92	0,94	0,94
Postura (gaiola)	kg	0,97	0,96	0,98	0,98
Ração para bovino					
Inicial	kg	0,83	0,83	0,83	0,83
Lactação	kg	0,78	0,78	0,78	0,78
Novilha e vaca seca	kg	0,82	0,82	0,82	0,82
Reprodução	kg	0,85	0,85	0,85	0,85
Ração para suíno					
Crescimento	kg	0,83	0,83	0,83	0,83
Engorda, acabamento, terminação e final	kg	0,94	0,94	0,94	0,94
Inicial	kg	1,11	1,11	1,17	1,17
Lactação	kg	1,00	1,00	1,00	1,00
Reprodução	kg	1,17	1,17	1,17	1,17
Concentrado para ave					
Corte crescimento	kg	1,19	1,19	1,19	1,19
Corte final	kg	1,19	1,19	1,19	1,19
Corte inicial	kg	1,25	1,25	1,25	1,25
Postura crescimento	kg	0,94	0,94	0,94	0,94
Concentrado para suíno					
Engorda	kg	1,06	1,06	1,06	1,06
Reprodução	kg	0,99	0,99	0,99	0,99

Fonte: Instituto de Economia Agrícola.

TABELA 2 - Preços Médios Mensais Recebidos pelos Agricultores no Estado de São Paulo, Fevereiro a Maio de 2007

(em real)

Produto	Unidade	Fevereiro	Março	Abril	Maio
Algodão em caroço	15kg	14,38	14,45	14,33	14,14
Algodão em pluma	15kg	45,63	44,00	44,13	43,31
Amendoim em casca	sc.25kg	24,25	24,35	24,78	27,04
Arroz em casca	sc.60kg	27,33	26,72	27,52	27,34
Banana nanica	cx.20kg	7,09	8,21	8,33	7,45
Batata	sc.50kg	22,00	22,50	29,60	33,93
Bezerro	unidade	316,05	323,04	332,32	336,68
Boi gordo	15kg	52,71	53,66	53,58	53,94
Boi magro	unidade	578,67	590,15	586,97	597,58
Borracha (coágulo)	kg	1,59	1,62	1,69	1,78
Burro domado	unidade	1.189,22	1.159,09	1.205,47	1.188,89
Café benef. cereja descascado	sc.60kg	268,33	263,81	258,83	244,12
Café benef. secagem natural	60kg	243,61	236,92	232,27	219,83
Café em coco	sc.40kg	74,68	72,50	69,11	66,78
Café em coco renda	kg de renda	3,71	3,57	3,38	3,28
Cana-de-açúcar	t	41,64	41,42	41,06	39,68
Casulo	kg	6,35	6,58	6,44	6,23
Cebola	kg	0,49	0,53	0,63	0,76
Feijão	sc.60kg	60,62	63,96	60,15	65,00
Frango para corte	kg	1,56	1,45	1,39	1,26
Garrote	unidade	460,63	469,54	472,66	471,81
Laranja para indústria	cx.40,8kg	12,82	12,12	10,54	9,92
Laranja para mesa	cx.40,8kg	17,20	16,36	15,89	15,42
Leitão de recria	kg	3,49	3,40	3,33	3,26
Leite A	litro	0,75	0,79	0,87	0,87
Leite tipo B	litro	0,53	0,54	0,56	0,58
Leite tipo C	litro	0,46	0,46	0,49	0,52
Mamona	kg	1,60	1,75	1,20	1,23
Mandioca para indústria	t	105,61	106,80	106,10	101,43
Mandioca para mesa	cx.23kg	6,05	6,18	6,33	6,38
Mel de abelha	kg	11,28	11,37	11,35	11,39
Milho	sc.60kg	20,98	19,57	18,46	17,99
Novilha	unidade	410,88	421,21	421,07	428,54
Ovos de codorna	cx.50dz.	27,33	24,38	20,67	24,17
Ovos tipo extra	cx.30dz.	37,05	39,30	38,38	36,76
Ovos tipo grande	cx.30dz.	35,39	38,09	36,76	35,46
Ovos tipo médio	cx.30dz.	32,85	34,96	33,84	32,97
Ovos tipo pequeno	cx.30dz.	28,58	30,07	29,43	28,18
Poedeira descarte leve	kg	0,46	0,45	0,43	0,44
Poedeira descarte pesada	kg	0,81	0,71	0,57	0,54
Soja	sc.60kg	30,14	29,76	27,88	27,45
Sorgo	sc.60kg	14,00	13,59	13,05	13,19
Suíno para abate	15kg	38,70	37,73	35,81	35,58
Tangerina	cx.40,8	12,20	11,03	11,54	10,44
Tomate para indústria	kg	0,28	0,33	0,39	0,38
Tomate para mesa	cx.25kg	29,57	37,26	30,27	23,50
Touro	unidade	1.371,67	1.376,80	1.407,21	1.354,25
Trigo	sc.60kg	27,75	27,97	27,60	25,97
Triticale	sc.60kg	20,00	19,27	19,00	19,00
Vaca de criar	unidade	624,87	633,68	642,50	647,31
Vaca gorda	15kg	47,00	47,37	47,44	47,38
Vaca leiteira acima de 20 l/dia	unidade	1.934,24	1.958,87	2.003,98	2.046,32
Vaca leiteira até 5 l/dia	unidade	708,95	718,33	739,67	717,05
Vaca leiteira de 10 a 20 l/dia	unidade	1.441,93	1.477,70	1.538,19	1.523,84
Vaca leiteira de 5 a 10 l/dia	unidade	969,59	997,33	1.023,93	1.010,22
Vaca magra	unidade	427,99	438,88	443,97	436,88

Fonte: Instituto de Economia Agrícola e Coordenadoria de Assistência Técnica Integral.

TABELA 3 - Preços Médios Mensais Recebidos pelos Agricultores, segundo os Escritórios de Desenvolvimento Rural, Estado de São Paulo, Maio de 2007¹

(em real)

(continua)

Produto	Andradina	Araçatuba	Araraquara	Assis	Avaré
Algodão em caroço	14,00
Algodão em pluma
Amendoim em casca	...	25,00	...	25,00	...
Arroz em casca	...	30,00	27,67
Banana nanica	6,80	5,50	...
Batata	35,00
Bezerro	354,00	358,00	413,33	410,00	367,50
Boi gordo	54,80	54,80	54,75	55,50	54,33
Boi magro	645,83	625,00	660,50	700,00	616,67
Borracha (coágulo)
Burro domado	1.000,00	1.000,00	...
Café benef. cereja descascado	269,00
Café benef. secagem natural	220,00	213,50	230,00	210,00	240,00
Café em coco	60,84	73,00	70,00	67,30	67,67
Café em coco renda	2,80	3,56	...	3,35	3,95
Cana-de-açúcar	41,10	37,08	43,00	39,50	39,00
Casulo	...	8,00
Cebola
Feijão	60,00	57,50
Frango para corte	1,20	1,20	...
Garrote	514,17	498,00	510,00	630,00	440,00
Laranja para indústria	7,50	...	13,25	...	8,00
Laranja para mesa	12,00	14,00
Leitão de recria	3,00	3,25	...	3,00	2,57
Leite tipo A
Leite tipo B	0,56	0,57
Leite tipo C	0,52	0,51	0,57	0,49	0,47
Mamona
Mandioca para indústria	115,00	...	120,00	115,00	...
Mandioca para mesa	5,50	8,00
Mel de abelha	...	10,00	14,00	15,00	...
Milho	17,92	17,13	17,63	16,75	18,33
Novilha	430,00	444,00	415,00	475,00	377,50
Ovos de codorna
Ovos tipo extra	43,00	38,70	...	36,50	33,50
Ovos tipo grande	42,00	39,85	...	35,50	33,00
Ovos tipo médio	...	36,60	...	33,50	29,00
Ovos tipo pequeno	...	30,00	...	28,50	25,50
Poedeira descarte leve
Poedeira descarte pesada
Soja	29,00	25,63	...	25,50	28,00
Sorgo	16,00	16,00
Suíno para abate	40,50	38,00	35,50	38,50	31,75
Tangerina
Tomate para indústria
Tomate para mesa	25,00
Touro	1.325,00	1.400,00	1.500,00	2.000,00	1.675,00
Trigo	29,00	24,50
Triticale	18,00
Vaca de criar	626,67	674,00	650,00	675,00	566,67
Vaca gorda	48,60	47,00	48,67	48,50	46,50
Vaca leiteira acima de 20 l/dia	1.850,00	2.375,00	2.000,00	...	1.675,00
Vaca leiteira até 5 l/dia	808,33	720,00	816,67	750,00	660,00
Vaca leiteira de 10 a 20 l/dia	1.410,00	1.500,00	1.500,00	1.450,00	1.450,00
Vaca leiteira de 5 a 10 l/dia	1.050,00	950,00	1.300,00	950,00	983,33
Vaca magra	443,33	432,50	480,00	450,00	436,67

¹As unidades para cada produto desta tabela são as mesmas da tabela 2.

Fonte: Instituto de Economia Agrícola e Coordenadoria de Assistência Técnica Integral.

TABELA 3 - Preços Médios Mensais Recebidos pelos Agricultores, segundo os Escritórios de Desenvolvimento Rural, Estado de São Paulo, Maio de 2007

(em real) (continua)

Produto	Barretos	Bauru	Botucatu	Bragança Paulista	Campinas
Algodão em caroço	...	13,50
Algodão em pluma	...	45,50
Amendoim em casca
Arroz em casca	28,00	...
Banana nanica
Batata	32,67	...
Bezerro	305,27	350,00	335,00	333,33	300,00
Boi gordo	54,82	53,75	53,33	52,40	52,00
Boi magro	640,08	612,50	616,67	555,00	480,00
Borracha (coágulo)	1,78	1,74
Burro domado	1.600,00	1.166,67	...	1.300,00	...
Café benef. cereja descascado	235,00	...
Café benef. secagem natural	240,00	221,33	220,00	219,75	...
Café em coco	79,00	66,17	55,00	73,00	...
Café em coco renda	4,00	3,56	2,70	2,85	...
Cana-de-açúcar	42,32	40,33	42,78	30,00	...
Casulo	...	5,00
Cebola
Feijão	60,00	65,00	...
Frango para corte	1,38	1,35	1,30	0,98	...
Garrote	433,55	537,50	535,00	505,00	350,00
Laranja para indústria	10,18	8,00	12,00
Laranja para mesa	15,33	19,00	18,00
Leitão de recria	3,88	3,50	2,80	3,03	...
Leite tipo A
Leite tipo B	0,58	0,58	...	0,50	...
Leite tipo C	0,50	0,52	0,51	0,49	...
Mamona
Mandioca para indústria
Mandioca para mesa	6,00
Mel de abelha	...	9,67	...	10,80	...
Milho	17,55	19,57	17,25	19,60	17,00
Novilha	413,67	472,50	330,00	414,17	300,00
Ovos de codorna	25,00	...
Ovos tipo extra	36,00	39,00	...
Ovos tipo grande	35,00	38,00	...
Ovos tipo médio	34,00	37,00	...
Ovos tipo pequeno	32,00	31,00	...
Poedeira descarte leve
Poedeira descarte pesada
Soja	27,14	27,50
Sorgo	12,27
Suíno para abate	34,60	36,67	30,00	35,40	...
Tangerina
Tomate para indústria
Tomate para mesa	...	28,00	...	30,00	25,00
Touro	1.438,75	1.300,00	1.175,00	1.540,00	900,00
Trigo
Triticale
Vaca de criar	616,88	687,50	670,00	586,67	...
Vaca gorda	48,18	49,25	48,00	47,60	45,00
Vaca leiteira acima de 20 l/dia	2.200,00	1.650,00	1.975,00	2.016,00	...
Vaca leiteira até 5 l/dia	700,00	892,50	760,00	652,00	700,00
Vaca leiteira de 10 a 20 l/dia	1.460,00	1.575,00	1.600,00	1.486,00	...
Vaca leiteira de 5 a 10 l/dia	924,00	1.150,00	1.050,00	1.024,00	...
Vaca magra	453,52	493,33	453,33	418,00	400,00

Fonte: Instituto de Economia Agrícola e Coordenadoria de Assistência Técnica Integral.

TABELA 3 - Preços Médios Mensais Recebidos pelos Agricultores, segundo os Escritórios de Desenvolvimento Rural, Estado de São Paulo, Maio de 2007

(em real)

(continua)

Produto	Catanduva	Dracena	Fernandópolis	Franca	General Salgado
Algodão em caroço	14,04	15,00	17,00	...	14,50
Algodão em pluma	45,00	45,00	45,00	42,00	...
Amendoim em casca	27,33	25,00	30,00
Arroz em casca	28,37
Banana nanica	9,75	...	7,00	...	10,00
Batata	35,00
Bezerro	317,86	317,50	300,00	...	308,00
Boi gordo	54,31	53,75	56,00	55,00	54,40
Boi magro	596,67	542,50	650,00	600,00	598,00
Borracha (coágulo)	1,72	1,73	1,83	...	1,78
Burro domado	1.350,00	1.150,00	1.500,00
Café benef. cereja descascado	230,50	280,00	260,00	245,00	...
Café benef. secagem natural	214,50	220,00	230,00	224,00	...
Café em coco	58,75	57,50	66,00	70,00	64,33
Café em coco renda	2,87	2,93	3,00
Cana-de-açúcar	40,00	43,45	...	32,00	34,93
Casulo
Cebola
Feijão	57,50	66,00	66,00	...	59,00
Frango para corte	1,15	...	1,30	...	1,05
Garrote	476,43	437,50	415,00	400,00	470,00
Laranja para indústria	10,38	...	13,50	...	9,00
Laranja para mesa	15,22	...	18,00	...	11,00
Leitão de recria	3,44	4,00	2,80	...	3,10
Leite tipo A	1,00
Leite tipo B	0,60	0,60	...	0,70	...
Leite tipo C	0,54	0,51	0,50	0,57	0,51
Mamona	1,45
Mandioca para indústria	100,00
Mandioca para mesa	8,00
Mel de abelha	11,00	9,00	14,00	15,00	15,00
Milho	18,92	17,50	20,50	18,17	18,20
Novilha	403,57	445,00	500,00	400,00	426,00
Ovos de codorna	26,00
Ovos tipo extra	37,15
Ovos tipo grande	36,15
Ovos tipo médio	34,78
Ovos tipo pequeno	32,60
Poedeira descarte leve	0,38
Poedeira descarte pesada	0,68
Soja	28,50	...	26,00	27,60	28,50
Sorgo	14,25	...	14,00	13,00	14,80
Suíno para abate	31,98	40,00	42,00	39,50	38,33
Tangerina	10,25	...	17,00
Tomate para indústria	0,20	0,40	...
Tomate para mesa	22,00	...	20,00
Touro	1.308,33	1.350,00	2.000,00	800,00	1.510,00
Trigo	25,05
Triticale	20,00
Vaca de criar	629,17	625,00	825,00	600,00	596,00
Vaca gorda	48,57	46,00	51,50	52,00	48,25
Vaca leiteira acima de 20 l/dia	2.000,00	2.266,67	2.000,00	2.200,00	1.720,00
Vaca leiteira até 5 l/dia	702,14	637,50	750,00	500,00	650,00
Vaca leiteira de 10 a 20 l/dia	1.643,33	1.525,00	1.600,00	1.150,00	1.320,00
Vaca leiteira de 5 a 10 l/dia	957,86	962,50	1.250,00	800,00	940,00
Vaca magra	452,14	427,50	400,00	425,00	376,00

Fonte: Instituto de Economia Agrícola e Coordenadoria de Assistência Técnica Integral.

TABELA 3 - Preços Médios Mensais Recebidos pelos Agricultores, segundo os Escritórios de Desenvolvimento Rural, Estado de São Paulo, Maio de 2007

(em real)

(continua)

Produto	Guaratinguetá	Itapetininga	Itapeva	Jaboticabal	Jales
Algodão em caroço
Algodão em pluma
Amendoim em casca
Arroz em casca	...	29,00	23,00
Banana nanica	8,00	...	6,00
Batata	20,00	...	33,00
Bezerro	257,50	312,50	352,50	293,33	335,00
Boi gordo	50,00	55,50	52,50	56,25	54,50
Boi magro	465,00	575,00	600,00	670,00	600,00
Borracha (coágulo)	1,92
Burro domado	850,00	1.200,00	1.000,00	1.700,00	1.150,00
Café benef. cereja descascado
Café benef. secagem natural	230,00
Café em coco	75,00	62,00	55,00
Café em coco renda	3,10	2,75
Cana-de-açúcar	33,00	39,24	...
Casulo	7,00
Cebola	0,90	...	0,85
Feijão	...	65,00	59,00
Frango para corte	...	1,50	1,40
Garrote	465,00	437,50	457,50	433,33	490,00
Laranja para indústria
Laranja para mesa	20,00	...	13,00	16,33	13,50
Leitão de recria	3,50	2,75	4,00	3,50	3,25
Leite tipo A
Leite tipo B	0,59
Leite tipo C	0,52	0,52	0,52	0,54	0,53
Mamona
Mandioca para indústria	100,00
Mandioca para mesa	6,50	6,67	...
Mel de abelha	13,00	15,00	7,00	...	11,00
Milho	21,00	18,50	17,20	18,00	18,00
Novilha	487,50	372,50	354,00	450,00	535,00
Ovos de codorna
Ovos tipo extra	...	36,00	...	38,00	...
Ovos tipo grande	...	30,00	...	38,00	...
Ovos tipo médio	...	36,00
Ovos tipo pequeno	...	15,00
Poedeira descarte leve
Poedeira descarte pesada
Soja	27,50
Sorgo	12,50
Suíno para abate	42,00	31,75	30,00	42,00	40,00
Tangerina	8,00	...
Tomate para indústria	0,20	0,20	...
Tomate para mesa	30,00	...	19,33
Touro	1.100,00	1.275,00	1.333,33	1.100,00	1.200,00
Trigo	24,00
Triticale
Vaca de criar	625,00	575,00	640,00	600,00	650,00
Vaca gorda	42,75	48,00	45,80	51,50	48,00
Vaca leiteira acima de 20 l/dia	2.000,00	2.000,00	2.000,00	...	1.550,00
Vaca leiteira até 5 l/dia	700,00	625,00	710,00	816,67	725,00
Vaca leiteira de 10 a 20 l/dia	1.333,33	1.425,00	1.560,00	1.433,33	1.200,00
Vaca leiteira de 5 a 10 l/dia	866,67	925,00	960,00	1.166,67	900,00
Vaca magra	381,67	425,00	475,00	416,67	435,00

Fonte: Instituto de Economia Agrícola e Coordenadoria de Assistência Técnica Integral.

TABELA 3 - Preços Médios Mensais Recebidos pelos Agricultores, segundo os Escritórios de Desenvolvimento Rural, Estado de São Paulo, Maio de 2007

(em real)

(continua)

Produto	Jaú	Limeira	Lins	Marília	Mogi das Cruzes
Algodão em caroço	...	13,50
Algodão em pluma	...	40,75
Amendoim em casca	23,50	...
Arroz em casca	27,00	27,00	...
Banana nanica
Batata
Bezerro	390,00	290,00	383,33	420,00	...
Boi gordo	55,50	58,00	53,50	55,67	...
Boi magro	590,00	590,00	610,00	658,33	...
Borracha (coágulo)
Burro domado	1.000,00	700,00	...
Café benef. cereja descascado	230,00
Café benef. secagem natural	216,67	...	220,00	215,00	...
Café em coco	68,67	85,00	67,50	72,00	...
Café em coco renda	3,30	4,30	3,35	3,25	...
Cana-de-açúcar	42,12	39,23
Casulo	5,00	6,50	...	7,60	...
Cebola
Feijão	65,00	85,00	...	60,00	...
Frango para corte	1,30	1,18
Garrote	485,00	485,00	500,00	516,67	...
Laranja para indústria	7,50	8,60	10,00
Laranja para mesa	...	14,00	18,00
Leitão de recria
Leite tipo A
Leite tipo B	0,50	0,50
Leite tipo C	0,45	0,50	...	0,49	...
Mamona
Mandioca para indústria	110,00	90,00	...	110,00	...
Mandioca para mesa	...	6,00
Mel de abelha	...	8,00	...	15,00	...
Milho	18,20	18,27	19,00	17,33	...
Novilha	460,00	515,00	415,00	360,00	...
Ovos de codorna	28,00
Ovos tipo extra	...	38,00	...	32,00	39,50
Ovos tipo grande	...	37,00	28,00	31,50	38,50
Ovos tipo médio	...	34,00	26,00	30,00	36,50
Ovos tipo pequeno	...	31,00	23,00	26,50	31,50
Poedeira descarte leve	0,70
Poedeira descarte pesada
Soja	...	30,00
Sorgo
Suíno para abate	34,00	35,00	...
Tangerina
Tomate para indústria	0,77	...
Tomate para mesa
Touro	917,50	1.550,00	1.500,00	1.110,00	...
Trigo
Triticale
Vaca de criar	575,00	850,00	700,00	585,00	...
Vaca gorda	47,50	47,50	46,33	49,00	...
Vaca leiteira acima de 20 l/dia	2.300,00	2.000,00	...	2.600,00	...
Vaca leiteira até 5 l/dia	700,00	640,00	...	725,00	...
Vaca leiteira de 10 a 20 l/dia	2.000,00	1.350,00	...	2.000,00	...
Vaca leiteira de 5 a 10 l/dia	1.000,00	890,00	...	950,00	...
Vaca magra	500,00	460,00	500,00	465,00	...

Fonte: Instituto de Economia Agrícola e Coordenadoria de Assistência Técnica Integral.

TABELA 3 - Preços Médios Mensais Recebidos pelos Agricultores, segundo os Escritórios de Desenvolvimento Rural, Estado de São Paulo, Maio de 2007

(em real) (continua)

Produto	Mogi-Mirim	Orlândia	Ourinhos	Pindamonhangaba	Piracicaba
Algodão em caroço	13,75	...	14,00
Algodão em pluma	43,00
Amendoim em casca
Arroz em casca	24,50	...	27,00	29,00	...
Banana nanica	10,00	...
Batata	45,00
Bezerro	323,33	250,00	366,67	286,67	...
Boi gordo	53,00	53,00	53,00	52,67	...
Boi magro	542,50	580,00	660,00	490,00	...
Borracha (coágulo)
Burro domado	1.000,00	875,00	...
Café benef. cereja descascado	240,00
Café benef. secagem natural	214,00	...	211,67
Café em coco	65,50	...	63,52
Café em coco renda	3,30	...	3,24
Cana-de-açúcar	39,10	...	36,32	...	43,10
Casulo
Cebola	0,90
Feijão	60,00	78,00	65,00
Frango para corte	1,30	...	1,30	...	1,20
Garrote	485,00	430,00	475,00	380,00	...
Laranja para indústria	8,83
Laranja para mesa	14,00
Leitão de recria	3,50	...	2,50	2,78	3,20
Leite tipo A
Leite tipo B	0,50	0,64	...
Leite tipo C	0,63	...	0,54	0,57	...
Mamona
Mandioca para indústria	88,54	...	105,00	...	100,00
Mandioca para mesa	5,33
Mel de abelha	8,00	...	12,00	15,00	...
Milho	17,04	...	16,75	19,88	18,50
Novilha	432,50	430,00	417,50	391,67	...
Ovos de codorna
Ovos tipo extra	39,50	...	34,00	...	32,00
Ovos tipo grande	38,50	...	31,00	...	31,00
Ovos tipo médio	35,50	...	29,00	...	26,00
Ovos tipo pequeno	31,00	...	25,00	...	18,00
Poedeira descarte leve
Poedeira descarte pesada	0,50
Soja	28,00	27,33	28,87	30,00	...
Sorgo	14,00	12,20
Suíno para abate	36,50	26,00	33,00	33,50	33,00
Tangerina
Tomate para indústria	0,27	...
Tomate para mesa	22,00	...	30,00
Touro	1.525,00	...	1.425,00	1.233,33	...
Trigo	29,70
Triticale
Vaca de criar	596,67	600,00	782,50	762,50	...
Vaca gorda	45,63	43,00	48,25	44,75	...
Vaca leiteira acima de 20 l/dia	2.075,00	...	1.775,00	1.916,67	...
Vaca leiteira até 5 l/dia	758,75	600,00	800,00	783,33	...
Vaca leiteira de 10 a 20 l/dia	1.733,33	1.200,00	1.375,00	1.550,00	...
Vaca leiteira de 5 a 10 l/dia	1.160,00	800,00	1.062,50	1.166,67	...
Vaca magra	398,75	400,00	467,50	410,00	...

Fonte: Instituto de Economia Agrícola e Coordenadoria de Assistência Técnica Integral.

TABELA 3 - Preços Médios Mensais Recebidos pelos Agricultores, segundo os Escritórios de Desenvolvimento Rural, Estado de São Paulo, Maio de 2007

(em real)

(continua)

Produto	Presidente Prudente	Presidente Venceslau	Registro	Ribeirão Preto	São J. da B. Vista
Algodão em caroço	13,67	13,33
Algodão em pluma
Amendoim em casca	27,50	30,00
Arroz em casca	22,00
Banana nanica	5,50
Batata	37,50
Bezerro	331,67	380,00	316,67	283,33	332,00
Boi gordo	52,50	55,33	52,00	53,60	51,88
Boi magro	550,00	675,00	525,00	600,00	570,00
Borracha (coágulo)	2,00	1,85
Burro domado	1.200,00	1.000,00	1.000,00
Café benef. cereja descascado	270,00	235,00
Café benef. secagem natural	237,00	210,00	...	230,00	220,11
Café em coco	66,33	70,00	...	80,00	75,60
Café em coco renda	3,32	3,50	3,59
Cana-de-açúcar	38,00	40,00	...	40,74	42,82
Casulo	5,00
Cebola	0,67
Feijão	64,25	60,00	80,00	...	68,00
Frango para corte	1,30	1,20
Garrote	461,67	530,00	433,33	420,00	444,29
Laranja para indústria	8,00	11,50
Laranja para mesa	10,00	15,00
Leitão de recria	3,10	...	4,50	...	2,86
Leite tipo A
Leite tipo B	...	0,60	...	0,61	0,57
Leite tipo C	0,44	0,51	0,50	0,55	0,50
Mamona	...	0,80
Mandioca para indústria	110,00	90,00
Mandioca para mesa	7,50	8,00	8,00
Mel de abelha	13,50	10,00	8,00
Milho	18,60	20,67	18,00	17,03	17,25
Novilha	415,00	440,00	416,67	500,00	454,29
Ovos de codorna
Ovos tipo extra	39,00	43,00
Ovos tipo grande	38,00	42,00
Ovos tipo médio	35,50
Ovos tipo pequeno	33,00
Poedeira descarte leve
Poedeira descarte pesada
Soja	26,00	26,25	...	27,00	27,00
Sorgo	...	12,00
Suíno para abate	37,67	41,00	37,50	35,00	38,25
Tangerina
Tomate para indústria	0,65
Tomate para mesa	18,00	21,50
Touro	1.075,00	1.753,33	1.433,33	1.333,33	1.350,00
Trigo
Triticale
Vaca de criar	560,00	650,00	700,00	750,00	664,29
Vaca gorda	47,33	49,00	44,00	46,75	45,89
Vaca leiteira acima de 20 l/dia	1.925,00	2.700,00	...	1.700,00	2.183,33
Vaca leiteira até 5 l/dia	736,67	758,33	666,67	625,00	643,75
Vaca leiteira de 10 a 20 l/dia	1.590,00	1.675,00	1.500,00	1.325,00	1.493,75
Vaca leiteira de 5 a 10 l/dia	1.025,00	1.004,17	883,33	883,33	943,75
Vaca magra	448,33	465,00	475,00	450,00	441,67

Fonte: Instituto de Economia Agrícola e Coordenadoria de Assistência Técnica Integral.

TABELA 3 - Preços Médios Mensais Recebidos pelos Agricultores, segundo os Escritórios de Desenvolvimento Rural, Estado de São Paulo, Maio de 2007

(em real)					(conclusão)
Produto	São J. do R. Preto	São Paulo	Sorocaba	Tupã	Votuporanga
Algodão em caroço	14,00	14,75
Algodão em pluma	45,00	38,00
Amendoim em casca	30,00	26,00	...
Arroz em casca	30,00	...	26,00
Banana nanica	8,00	6,00	6,00
Batata	26,00
Bezerro	305,00	...	425,00	412,50	353,33
Boi gordo	54,40	...	55,33	53,50	54,00
Boi magro	618,00	...	620,00	642,50	625,00
Borracha (coágulo)	1,74	1,82	1,72
Burro domado	1.300,00	...	1.000,00	1.000,00	1.500,00
Café benef. cereja descascado	240,00	235,00	...
Café benef. secagem natural	223,75	...	220,00	215,00	214,00
Café em coco	65,83	...	60,00	61,00	60,67
Café em coco renda	3,61	...	3,00	3,13	3,00
Cana-de-açúcar	41,64	...	34,50	35,14	42,00
Casulo	6,00	...
Cebola	0,60
Feijão	60,00	...	60,00	80,00	...
Frango para corte	1,20	...	1,40	1,40	1,27
Garrote	413,33	...	450,00	537,50	532,50
Laranja para indústria	9,68	...	10,00	...	10,00
Laranja para mesa	15,60	...	15,00	20,00	17,25
Leitão de recria	3,54	...	3,00	3,65	3,00
Leite tipo A	0,74
Leite tipo B	0,60	...	0,62	0,54	...
Leite tipo C	0,52	...	0,55	0,51	0,54
Mamona
Mandioca para indústria	100,00	108,67	...
Mandioca para mesa	6,00	...	5,00
Mel de abelha	13,00	...	10,75	12,50	9,25
Milho	16,75	...	16,88	17,17	17,13
Novilha	441,67	...	430,00	460,00	490,00
Ovos de codorna	20,00	...
Ovos tipo extra	35,00	34,90	...
Ovos tipo grande	32,00	33,90	...
Ovos tipo médio	28,00	31,90	...
Ovos tipo pequeno	25,00	28,00	...
Poedeira descarte leve	0,38	...
Poedeira descarte pesada	0,80	0,38	...
Soja	27,00	27,50
Sorgo	12,00	11,75
Suíno para abate	32,50	32,00	31,67	34,00	41,67
Tangerina	10,00	10,00
Tomate para indústria
Tomate para mesa	24,00	...	20,00	28,00	18,00
Touro	1.316,67	...	1.400,00	1.233,33	1.400,00
Trigo
Triticale
Vaca de criar	620,00	...	600,00	762,50	637,50
Vaca gorda	48,40	...	49,50	46,00	46,67
Vaca leiteira acima de 20 l/dia	2.283,33	...	1.800,00	2.550,00	2.533,33
Vaca leiteira até 5 l/dia	676,67	...	700,00	875,00	733,33
Vaca leiteira de 10 a 20 l/dia	1.691,67	...	1.200,00	2.100,00	1.933,33
Vaca leiteira de 5 a 10 l/dia	1.041,67	...	960,00	1.150,00	1.233,33
Vaca magra	414,00	...	460,00	420,00	416,67

Fonte: Instituto de Economia Agrícola e Coordenadoria de Assistência Técnica Integral.

TABELA 4 - Preços Médios Mensais Recebidos pelos Agricultores, segundo as Regiões Administrativas, Estado de São Paulo, Maio de 2007¹

(em real)					
(continua)					
Produto	Araçatuba	Baixada Santista	Barretos	Bauru	Campinas
Algodão em caroço	14,00	13,50	13,63
Algodão em pluma	45,50	41,88
Amendoim em casca	25,00
Arroz em casca	30,00	25,20
Banana nanica	6,80	6,00
Batata	36,63
Bezerro	340,71	...	297,37	366,25	328,33
Boi gordo	54,71	...	55,56	54,00	52,95
Boi magro	629,64	...	645,79	602,86	560,50
Borracha (coágulo)	1,73	...	1,78	1,74	...
Burro domado	1.250,00	...	1.650,00	1.166,67	1.214,29
Café benef. cereja descascado	230,00	235,00
Café benef. secagem natural	215,67	...	240,00	220,57	218,71
Café em coco	65,95	...	79,00	67,25	73,37
Café em coco renda	3,31	...	4,00	3,48	3,41
Cana-de-açúcar	37,67	...	42,32	41,50	40,16
Casulo	8,00	5,00	5,75
Cebola	0,73
Feijão	58,25	...	60,00	...	68,50
Frango para corte	1,05	...	1,38	1,33	1,19
Garrote	498,33	...	428,76	514,29	472,38
Laranja para indústria	7,50	...	10,18	9,00	9,28
Laranja para mesa	15,25	18,67	14,22
Leitão de recria	3,20	...	3,80	3,50	3,01
Leite tipo A
Leite tipo B	0,58	0,58	0,55
Leite tipo C	0,51	...	0,50	0,52	0,51
Mamona
Mandioca para indústria	115,00	92,84
Mandioca para mesa	5,50	...	6,67	...	6,00
Mel de abelha	12,50	9,67	9,75
Milho	17,75	...	17,55	19,43	17,84
Novilha	436,67	...	411,71	460,00	435,48
Ovos de codorna	25,00
Ovos tipo extra	40,85	38,30
Ovos tipo grande	40,57	28,00	37,30
Ovos tipo médio	36,60	26,00	33,13
Ovos tipo pequeno	30,00	23,00	27,75
Poedeira descarte leve
Poedeira descarte pesada
Soja	26,79	...	27,14	27,50	28,25
Sorgo	15,40	...	12,27	...	14,00
Suíno para abate	38,57	...	34,60	36,67	36,43
Tangerina	8,00
Tomate para indústria
Tomate para mesa	28,00	25,00
Touro	1.433,33	...	1.404,64	1.266,67	1.409,25
Trigo
Triticale
Vaca de criar	630,67	...	614,47	675,00	653,13
Vaca gorda	47,77	...	49,16	48,00	46,39
Vaca leiteira acima de 20 l/dia	1.980,00	...	2.200,00	1.650,00	2.101,88
Vaca leiteira até 5 l/dia	736,67	...	716,67	892,50	672,62
Vaca leiteira de 10 a 20 l/dia	1.388,46	...	1.466,67	1.575,00	1.541,05
Vaca leiteira de 5 a 10 l/dia	978,57	...	970,00	1.120,00	996,32
Vaca magra	413,57	...	445,87	496,00	429,21

¹As unidades para cada produto desta tabela são as mesmas da tabela 2.

Fonte: Instituto de Economia Agrícola e Coordenadoria de Assistência Técnica Integral.

TABELA 4 - Preços Médios Mensais Recebidos pelos Agricultores, segundo as Regiões Administrativas, Estado de São Paulo, Maio de 2007

(em real) (continua)

Produto	Central	Franca	Marília	Presidente Prudente	Registro
Algodão em caroço	14,00	14,00	...
Algodão em pluma	...	42,00	...	45,00	...
Amendoim em casca	24,83	27,50	...
Arroz em casca	27,00
Banana nanica	5,50	...	5,50
Batata
Bezerro	361,67	250,00	421,11	342,14	325,00
Boi gordo	54,75	54,33	54,10	53,64	52,00
Boi magro	662,75	580,00	663,89	580,00	525,00
Borracha (coágulo)	1,88	1,80	...
Burro domado	1.700,00	...	925,00	1.157,14	...
Café benef. cereja descascado	...	245,00	235,00	275,00	...
Café benef. secagem natural	230,00	231,00	212,22	221,75	...
Café em coco	66,00	...	65,46	62,56	...
Café em coco renda	3,10	...	3,18	3,18	...
Cana-de-açúcar	40,49	32,00	37,42	40,58	...
Casulo	6,53	5,00	...
Cebola
Feijão	65,00	64,14	...
Frango para corte	1,20	...	1,30	1,30	...
Garrote	480,00	365,00	517,78	475,71	425,00
Laranja para indústria	10,63
Laranja para mesa	14,67	...	16,00
Leitão de recria	3,50	...	3,20	3,33	...
Leite tipo A
Leite tipo B	...	0,70	0,54	0,60	...
Leite tipo C	0,55	0,61	0,50	0,48	0,50
Mamona	0,80	...
Mandioca para indústria	120,00	...	108,71	100,00	...
Mandioca para mesa	6,00	7,75	...
Mel de abelha	14,00	...	13,75	11,50	6,00
Milho	17,58	17,25	16,89	18,82	...
Novilha	445,00	415,00	425,00	429,29	425,00
Ovos de codorna	20,00
Ovos tipo extra	38,00	...	34,43	37,50	...
Ovos tipo grande	38,00	...	33,21	36,50	...
Ovos tipo médio	31,29	34,67	...
Ovos tipo pequeno	27,14	31,50	...
Poedeira descarte leve	0,40	0,35	...
Poedeira descarte pesada	0,43	0,35	...
Soja	...	27,44	26,90	26,17	...
Sorgo	...	12,47	...	12,00	...
Suíno para abate	37,67	30,00	35,14	38,80	45,00
Tangerina	8,00
Tomate para indústria	0,20	...	0,77	0,65	...
Tomate para mesa	28,00
Touro	1.200,00	...	1.402,50	1.307,86	1.500,00
Trigo	29,35
Triticale
Vaca de criar	630,00	600,00	738,89	610,00	700,00
Vaca gorda	49,00	47,50	47,50	47,36	45,00
Vaca leiteira acima de 20 l/dia	1.766,67	2.200,00	2.075,00	2.350,00	...
Vaca leiteira até 5 l/dia	766,67	550,00	811,11	721,07	600,00
Vaca leiteira de 10 a 20 l/dia	1.360,00	1.250,00	1.600,00	1.682,69	1.500,00
Vaca leiteira de 5 a 10 l/dia	1.158,33	800,00	1.044,44	1.022,32	825,00
Vaca magra	443,33	400,00	436,67	443,08	475,00

Fonte: Instituto de Economia Agrícola e Coordenadoria de Assistência Técnica Integral.

TABELA 4 - Preços Médios Mensais Recebidos pelos Agricultores, segundo as Regiões Administrativas, Estado de São Paulo, Maio de 2007

Produto	(em real)			(conclusão)	
	Ribeirão Preto	S. J. Campos	S. J. Rio Preto	São Paulo	Sorocaba
Algodão em caroço	14,70
Algodão em pluma	43,60
Amendoim em casca	28,40
Arroz em casca	...	29,00	29,18	...	26,63
Banana nanica	...	10,00	8,42	...	7,33
Batata	...	20,00	35,00	...	31,75
Bezerro	275,00	270,00	319,76	...	346,75
Boi gordo	53,50	51,33	54,38	...	54,16
Boi magro	600,00	475,71	609,44	...	603,57
Borracha (coágulo)	1,77
Burro domado	...	862,50	1.322,73	...	1.050,00
Café benef. cereja descascado	240,17	...	254,50
Café benef. secagem natural	225,00	...	220,08	...	222,00
Café em coco	75,00	...	62,38	...	65,63
Café em coco renda	3,11	...	3,40
Cana-de-açúcar	40,74	...	40,87	...	37,38
Casulo	7,00
Cebola	...	0,90	0,77
Feijão	...	78,00	60,17	...	63,18
Frango para corte	1,22	...	1,40
Garrote	460,00	428,57	463,86	...	465,63
Laranja para indústria	10,48	...	10,00
Laranja para mesa	...	20,00	15,62	...	14,57
Leitão de recria	...	3,02	3,31	...	3,22
Leite tipo A	1,00	...	0,74
Leite tipo B	0,61	0,61	0,60	...	0,59
Leite tipo C	0,55	0,54	0,53	...	0,52
Mamona	1,45
Mandioca para indústria	100,00	...	100,00
Mandioca para mesa	7,00	...	6,13
Mel de abelha	15,00	14,00	11,63	...	10,92
Milho	18,03	20,25	18,11	...	17,62
Novilha	466,67	446,43	447,38	...	375,26
Ovos de codorna	26,00	28,00	...
Ovos tipo extra	37,15	39,50	35,13
Ovos tipo grande	36,15	38,50	32,50
Ovos tipo médio	34,78	36,50	31,75
Ovos tipo pequeno	32,60	31,50	24,38
Poedeira descarte leve	0,38	0,70	...
Poedeira descarte pesada	0,72
Soja	27,00	30,00	27,72	...	28,17
Sorgo	13,00	...	14,25
Suíno para abate	37,50	36,33	36,41	32,00	31,19
Tangerina	11,25
Tomate para indústria	0,40	0,27	0,20	...	0,20
Tomate para mesa	18,00	30,00	21,67	...	22,17
Touro	1.200,00	1.166,67	1.350,00	...	1.380,00
Trigo	25,05	...	24,33
Triticale	20,00	...	18,00
Vaca de criar	700,00	670,83	651,25	...	623,16
Vaca gorda	47,00	43,75	48,55	...	47,19
Vaca leiteira acima de 20 l/dia	1.900,00	1.964,29	2.126,32	...	1.884,62
Vaca leiteira até 5 l/dia	625,00	735,71	703,57	...	697,22
Vaca leiteira de 10 a 20 l/dia	1.325,00	1.441,67	1.650,50	...	1.468,75
Vaca leiteira de 5 a 10 l/dia	900,00	1.016,67	1.050,24	...	970,00
Vaca magra	450,00	395,83	431,75	...	455,88

Fonte: Instituto de Economia Agrícola e Coordenadoria de Assistência Técnica Integral.

TABELA 5 - Preços Médios Mensais de Venda no Mercado Atacadista, Cidade de São Paulo, Fevereiro a Maio de 2007

		(em real)		(continua)	
Produto	Unidade	Fevereiro	Março	Abril	Maio
Alho					
Argentino (branco)	cx. 10kg	-	-	-	-
Argentino (roxo)	cx. 10kg	-	57,23	59,47	56,82
Chinês (branco)	cx. 10kg	43,09	50,50	52,97	51,84
Espanhol (roxo)	cx. 10kg	-	-	-	-
Nacional DF-GO (roxo)	cx. 10kg	-	-	-	-
Nacional MG (roxo)	cx. 10kg	47,35	-	-	-
Nacional SC (roxo)	cx. 10kg	-	-	-	-
Amendoim					
Descascado catado	sc. 50kg	127,09	132,05	128,92	137,98
Em casca	sc. 25kg	46,35	47,50	47,50	47,50
Arroz beneficiado					
Uruguai tipo 1	sc. 50kg	61,35	61,61	61,50	60,59
Arroz em fardo					
Agulhinha parboilizado tipo 1	fardo 30kg	44,41	41,09	38,61	38,00
Agulhinha tipo 1	fardo 30kg	47,21	42,45	38,63	38,02
Agulhinha tipo 2	fardo 30kg	37,62	33,18	31,68	31,70
Batata					
Cupido lavada	sc. 50kg	25,56	32,75	40,17	52,65
Asterix escovada	sc. 50kg	22,50	-	25,00	-
Asterix lavada	sc. 50kg	26,79	33,18	39,95	54,52
Baraka escovada	sc. 50kg	24,00	27,41	28,45	32,00
Agata escovada	sc. 50kg	22,50	24,00	26,33	-
Agata lavada	sc. 50kg	23,71	30,86	44,79	52,20
Mona Lisa escovada	sc. 50kg	23,75	23,97	25,38	-
Mona Lisa lavada	sc. 50kg	25,76	32,39	44,05	53,89
Bintje lavada	sc. 50kg	-	-	-	-
Cesar escovada	sc. 50kg	24,07	25,87	32,86	-
Cesar lavada	sc. 50kg	26,47	31,79	40,63	41,67
Cebola					
Argentina	sc. 20kg	-	19,00	19,18	25,14
Monte Alto	sc. 20kg	-	-	-	-
PE-BA	sc. 20kg	-	-	-	-
Piedade	sc. 20kg	-	-	-	-
Rio Grande do Sul	sc. 20kg	12,43	-	-	-
Santa Catarina	sc. 20kg	13,32	15,52	15,21	20,50
São José do Rio Pardo	sc. 20kg	-	-	-	-
Farinha de mandioca					
Farinha crua fina	sc. 50kg	48,21	45,16	44,84	45,00
Farinha crua grossa	sc. 40kg	41,03	37,70	37,50	37,36
Farinha torrada	sc. 50kg	47,50	47,50	47,50	47,50
Farinha de trigo					
Comum	sc. 50kg	52,50	51,07	50,87	50,50
Especial	sc. 50kg	54,50	51,80	51,84	51,80
Feijão					
Carioquinha tipo 1	sc. 60kg	78,56	72,80	75,29	89,86
Carioquinha tipo 2	sc. 60kg	68,62	66,02	66,66	76,66
Preto tipo 1	sc. 60kg	62,09	59,61	59,84	61,55
Preto tipo 2	sc. 60kg	54,29	53,11	51,84	53,91

Fonte: Instituto de Economia Agrícola.

TABELA 5 - Preços Médios Mensais de Venda no Mercado Atacadista, Cidade de São Paulo, Fevereiro a Maio de 2007

		(em real)		(conclusão)	
Produto	Unidade	Fevereiro	Março	Abril	Maio
Milho					
Amarelo CIF Campinas	sc.60kg	21,88	20,30	19,16	19,24
Amarelo FOB Mogiana	sc.60kg	20,31	18,24	16,91	17,18
Amarelo FOB Sorocabana	sc.60kg	19,91	18,02	16,93	17,21
Pipoca Argentina	sc.25kg	41,79	39,50	39,50	40,25
Pipoca Nacional	sc.30kg	36,79	34,50	35,29	36,75
Óleo					
Milho	cx.20 latas	-	-	-	-
Soja	cx.20 latas	38,62	38,86	39,39	39,14
Soja					
CIF Santos	sc.60kg	34,65	33,89	31,87	32,27
FOB Mogiana	sc.60kg	31,44	30,56	28,82	29,16
FOB Sorocabana	sc.60kg	31,44	30,55	28,82	29,16
Trigo					
FOB Mogiana	sc.60kg	30,12	30,50	30,97	30,88
Ave abatida					
Frango resfriado	kg	2,21	2,04	1,93	1,97
Banha de porco					
Empacotada	cx.30kg	43,75	41,25	41,25	41,25
Carne bovina resfriada					
Dianteiro com osso	kg	2,76	2,51	2,54	2,47
Ponta de agulha	kg	2,14	2,33	2,27	2,23
Traseiro com osso	kg	4,43	4,35	4,24	4,25
Carne suína					
1/2 carcaça	kg	3,28	2,98	2,78	2,89
Charque					
Dianteiro	kg	5,85	5,85	5,85	5,85
Ponta de agulha	kg	5,36	5,47	5,47	5,37
Manteiga					
Com sal	kg	-	-	-	-
Sem sal	kg	6,78	6,94	7,07	6,93
Ovo branco					
Extra	cx.30dz.	42,94	46,93	44,82	41,99
Grande	cx.30dz.	41,79	45,63	43,21	40,51
Médio	cx.30dz.	39,79	43,52	41,26	38,68
Ovo vermelho					
Extra	cx.30dz.	45,51	49,77	47,55	44,48
Grande	cx.30dz.	44,18	48,08	45,66	42,98
Médio	cx.30dz.	42,10	46,06	43,45	40,78
Pinto de um dia					
Corte	unidade	0,53	0,53	0,53	0,53
Postura branco	unidade	1,30	1,30	1,30	1,30
Postura vermelho	unidade	1,40	1,40	1,40	1,40
Queijo					
Frescal	kg	6,71	6,73	6,77	7,58
Minas padrão	kg	9,02	8,53	8,52	8,87
Mussarela	kg	7,64	8,09	8,31	8,44
Parmesão	kg	10,99	11,50	11,37	11,19
Prato	kg	8,51	8,36	8,02	8,67
Provolone curado	kg	11,80	13,09	13,57	13,37
Provolone fresco	kg	10,38	10,29	10,51	9,85

Fonte: Instituto de Economia Agrícola.

TABELA 6 - Preços Médios Mensais no Varejo, Cidade de São Paulo, Fevereiro a Maio de 2007
(em real) (continua)

Produto	Unidade	Fevereiro	Março	Abril	Maio
Produtos básicos e diversos					
Açúcar	kg	1,41	1,42	1,39	1,38
Arroz	kg	1,62	1,58	1,63	1,59
Café solúvel	vidro 100g	6,31	6,50	6,53	6,58
Chá preto	pc.100g	-	-	-	-
Feijão	kg	2,08	2,02	1,97	1,96
Pó de café	pc.500g	5,46	5,80	5,83	5,88
Carnes e derivados					
Banha de porco	pc.kg	-	-	-	-
Carne bovina	kg	7,51	7,50	7,42	7,51
Carne suína	kg	6,89	6,93	6,70	6,82
Frango	kg	3,06	3,09	2,96	3,03
Lingüiça de porco	kg	8,18	8,26	8,22	8,20
Ovos	dz.	2,45	2,57	2,61	2,60
Toucinho fresco	kg	2,83	2,71	2,77	2,76
Conservas e embutidos					
Azeitona granel	kg	11,80	12,02	12,67	12,50
Ervilha	lata 200g	1,12	1,11	1,12	1,13
Goiabada	lata 700g	3,93	3,72	3,82	3,79
Massa de tomate	lata 140g	1,04	1,00	1,02	1,01
Mortadela	kg	8,32	8,13	8,20	8,34
Palmito	lata 400g	-	-	-	-
Pêssego em calda	lata 450g	4,46	4,65	4,66	4,76
Presunto cozido	kg	11,55	11,76	11,97	11,99
Salsicha viena	kg	12,56	12,15	12,02	11,97
Sardinha	lata 135g	1,73	1,76	1,71	1,75
Farináceos e massas					
Bolacha	pc.200g	1,19	1,22	1,23	1,26
Farinha de mandioca	pc.500g	1,36	1,34	1,34	1,37
Farinha de milho	pc.500g	1,48	1,46	1,48	1,49
Farinha de trigo	kg	1,47	1,46	1,46	1,47
Fubá mimoso	pc.500g	0,92	0,93	0,93	0,95
Macarrão	pc.500g	1,33	1,34	1,33	1,36
Maisena	pc.500g	3,20	3,19	3,18	3,11
Pão francês	50g	0,19	0,20	0,20	0,20

Fonte: Instituto de Economia Agrícola.

TABELA 6 - Preços Médios Mensais no Varejo, Cidade de São Paulo, Fevereiro a Maio de 2007

(em real)

(continua)

Produto	Unidade	Fevereiro	Março	Abril	Maio
Frutas					
Abacate	unidade	0,67	0,68	0,74	0,74
Abacaxi	unidade	2,69	2,84	2,64	2,80
Banana climatizada	dz.	-	-	-	-
Banana maçã	dz.	3,01	3,10	3,11	3,01
Banana nanica	dz.	1,86	1,87	1,90	1,87
Banana prata	dz.	2,96	2,98	2,91	3,05
Caqui	unidade	0,34	0,29	0,26	0,30
Figo	cx.1kg	5,76	5,93	6,46	6,65
Laranja	dz.	2,74	2,73	2,61	2,58
Limão tahiti	dz.	1,18	1,10	1,22	1,53
Maçã estrangeira	unidade	0,83	0,82	0,83	0,80
Maçã nacional	kg	3,35	3,93	3,59	3,57
Maçã nacional	unidade	0,56	0,52	0,50	0,48
Mamão	kg	1,48	1,43	1,46	1,45
Manga	unidade	1,03	1,17	1,28	1,80
Maracujá azedo	kg	3,31	3,21	3,17	2,99
Melancia	kg	0,83	0,89	0,99	1,00
Melão amarelo	unidade	3,48	3,93	3,93	3,98
Morango	cx.1kg	7,15	5,78	8,08	8,24
Pêra estrangeira	unidade	0,85	0,85	0,75	0,77
Pêssego	unidade	-	-	-	-
Pêssego de mesa	kg	4,70	5,53	-	-
Tangerina	dz.	3,00	3,10	2,44	2,27
Uva comum	kg	3,61	3,92	4,55	4,05
Uva fina	kg	4,18	4,45	4,41	4,50
Hortaliças					
Abóbora	kg	1,44	1,29	1,31	1,31
Abobrinha brasileira	kg	2,19	2,16	2,03	2,14
Abobrinha italiana	kg	2,55	2,32	2,19	2,13
Agrião	maço 500g	1,92	1,98	1,97	1,80
Alface	pé	1,08	1,04	1,09	1,02
Alho	pc.150g	1,35	1,42	1,42	1,48
Almeirão	maço 500g	1,68	1,68	1,56	1,63
Batata	kg	1,22	1,16	1,34	1,60
Batata-doce	kg	1,72	1,83	1,65	1,69
Berinjela	kg	2,42	2,25	2,22	2,16
Beterraba	kg	1,53	1,91	1,91	1,90
Beterraba	maço 500g	2,03	2,05	2,09	2,07
Cebola	kg	1,28	1,48	1,54	1,77
Cenoura	kg	2,24	2,40	2,22	2,08
Chuchu	kg	1,50	1,28	1,30	1,28

Fonte: Instituto de Economia Agrícola.

TABELA 6 - Preços Médios Mensais no Varejo, Cidade de São Paulo, Fevereiro a Maio de 2007

		(em real)	(conclusão)		
Produto	Unidade	Fevereiro	Março	Abril	Maio
Hortaliças					
Couve	maço 500g	1,41	1,36	1,35	1,38
Couve-flor	Unidade	3,02	3,00	3,02	3,06
Ervilha torta	kg	-	-	-	-
Escarola	Pé	1,25	1,24	1,22	1,15
Espinafre	maço 500g	1,93	1,84	1,84	1,86
Mandioca de mesa	kg	1,32	1,23	1,14	1,24
Mandioquinha	kg	3,17	3,05	3,13	3,16
Milho verde	Unidade	0,43	0,46	0,48	0,46
Pepino	kg	1,54	1,47	1,23	1,42
Pimentão	kg	2,15	2,29	2,43	2,47
Quiabo	kg	3,69	3,73	3,94	4,00
Repolho verde	kg	1,53	1,16	1,51	1,35
Salsa e cebolinha	maço 100g	1,05	1,01	0,95	0,93
Tomate de mesa	kg	2,86	3,15	2,65	2,17
Vagem	kg	3,91	4,21	4,16	4,04
Leite e derivados					
Leite B	litro	1,66	1,68	1,71	1,71
Leite C	litro	1,33	1,34	1,34	1,35
Leite condensado	lata 395g	1,83	1,84	1,86	1,90
Leite em pó integral	lata 400g	4,74	4,79	4,77	5,07
Manteiga	pc.200g	2,39	2,45	2,41	2,52
Queijo minas	kg	10,53	10,37	9,97	10,94
Queijo minas m.cura	kg	-	-	-	-
Queijo prato	kg	12,74	12,62	12,91	13,41
Óleos e gorduras					
Azeite estrangeiro	lata 500ml	14,14	13,50	13,18	13,64
Óleo de algodão	lata 900ml	-	-	-	-
Óleo de arroz	lata 900ml	-	-	-	-
Óleo de girassol	lata 900ml	3,18	3,11	2,99	3,13
Óleo de milho	lata 900ml	3,92	3,81	3,85	3,90
Óleo de soja	lata 900ml	2,14	2,02	1,97	2,00
Margarina	pote 250g	1,18	1,17	1,17	1,19
Peixes e crustáceos					
Camarão rosa	kg	51,78	-	-	-
Camarão sete barbas	kg	14,11	15,70	-	-
Pescada média	kg	8,28	8,34	8,70	8,39
Sardinha	kg	5,78	4,87	4,94	4,96

Fonte: Instituto de Economia Agrícola.

TABELA 7 - Cesta de Mercado, Cidade de São Paulo, Maio de 2007

Produto ¹	Despesa Familiar ²		Variação percentual em relação a ³		
	R\$	%	Abr./07	Dez./06	Maio/06
Produtos de origem vegetal					
Produtos básicos	111,54	35,97	-0,19	-1,27	0,68
Farináceos e massas	36,10	11,64	0,50	0,28	3,59
Farinhas (4 produtos)	5,85	1,89	1,39	1,74	2,45
Macarrão	4,69	1,51	2,18	0,00	-3,50
Pão	25,56	8,24	0,00	0,00	5,27
Açúcar	13,61	4,39	-0,73	-6,14	-13,75
Arroz	22,93	7,39	-2,43	-7,02	6,01
Café	16,92	5,46	0,89	15,97	23,05
Feijão	9,44	3,04	-0,53	-12,51	-31,49
Óleos	12,54	4,04	1,46	0,80	14,00
Frutas	40,96	13,21	0,61	3,04	5,89
Banana	7,49	2,42	-1,83	-1,96	13,66
Laranja	17,80	5,74	-1,11	2,83	7,94
Outras (12 frutas)	15,67	5,05	3,91	5,88	0,45
Hortaliças	40,03	12,91	-0,72	20,32	4,98
Alface	4,21	1,36	-6,44	17,27	7,40
Batata	9,15	2,95	19,45	27,97	-6,44
Cebola	3,13	1,01	15,07	56,50	2,96
Tomate	7,75	2,50	-18,08	7,94	6,90
Outras (20 hortaliças)	15,79	5,09	-1,19	18,28	11,67
Outros produtos (maisena, massa de tomate e goiabada)	3,11	1,00	-1,27	1,97	0,97
Subtotal	195,64	63,09	-0,15	3,49	2,60
Produtos de origem animal					
Carnes e derivados	55,64	17,94	1,50	-1,08	5,88
Carnes	54,88	17,70	1,52	-1,06	6,01
Carne bovina	39,70	12,80	1,22	-2,60	2,74
Frango	11,87	3,83	2,42	5,60	21,74
Carne suína	3,31	1,07	1,85	-4,61	-2,07
Derivados (lingüiça, banha e toucinho)	0,76	0,25	0,00	-2,56	-2,56
Leite e derivados	47,42	15,29	1,78	2,44	1,45
Leite	41,23	13,30	1,05	2,43	2,69
Derivados (manteiga e queijo)	6,19	2,00	6,91	2,48	-6,07
Ovos	11,40	3,68	-0,35	15,04	18,75
Subtotal	114,46	36,91	1,43	1,79	5,12
Total	310,10	100,00	0,43	2,85	3,52

¹Cada item pode incluir mais de uma qualidade, marca ou forma de apresentação do produto.

²Baseada nas quantidades adquiridas para o domicílio da família paulistana de renda e tamanho médios, conforme Pesquisa de Orçamentos Familiares (POF-1981/82), da Fundação Instituto de Pesquisas Econômicas, da Universidade de São Paulo (FIEP/USP). Preços coletados em amostragem do IEA.

³Nesta coluna, na revista do mês de maio de 2007, faltaram os meses de mar./07, dez./06 e abr./06, respectivamente.

Fonte: Instituto de Economia Agrícola.

TABELA 8 - Índices Mensais de Preços Recebidos pelos Agricultores Paulistas, Índices de Preços Paços, Índices de Paridade e Índices de Preços no Varejo, Maio de 2006 a Maio de 2007
(Base: ago./94 = 100)

</

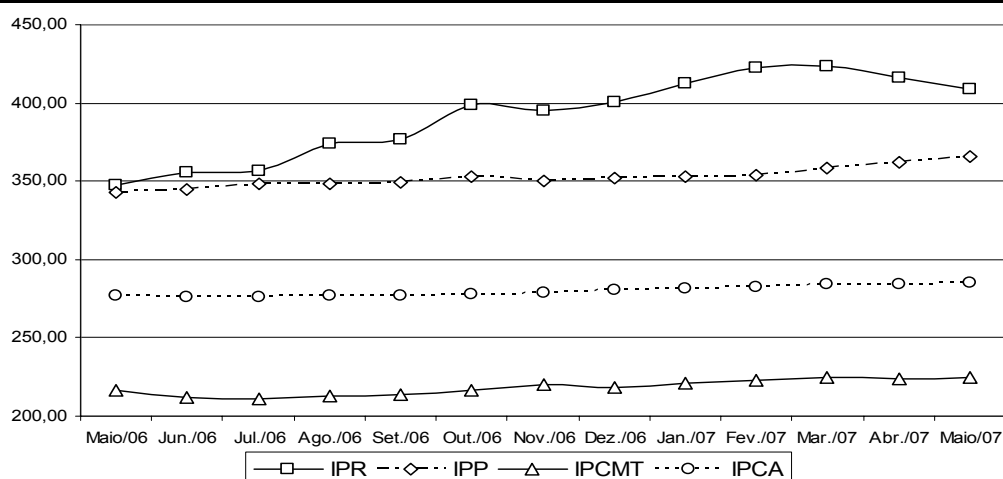

¹As siglas constantes nesta tabela encontram-se nas convenções da página 4.
Fonte: Instituto de Economia Agrícola.

TABELA 9 - Indicadores de Conjuntura Agropecuária, Estado de São Paulo, Maio de 2007

Indicador econômico-financeiro ¹	Unidade	Maio	Variação percentual		
			Em 1 mês	Em 6 meses	Em 12 meses
IGP-DI	-	347,421	0,16	1,44	4,38
IPCA	-	285,318	0,28	2,28	3,18
IPR	-	408,880	-1,74	3,52	17,59
IPR-Produtos vegetais	-	481,930	-2,36	2,91	17,97
IPR-Produtos animais	-	279,170	-0,63	4,44	16,17
IPP	-	365,420	0,91	4,23	6,60
IPP-Adubo	-	452,700	4,24	22,96	20,91
IPP-Defensivo	-	254,340	0,13	0,85	-5,52
IPP-Máquina	-	327,580	0,42	3,01	3,44
IPP-Combustível	-	517,290	0,52	0,61	0,04
IPP-Frete	-	292,110	1,73	2,48	3,14
Salário mínimo	R\$	380,00	0,00	8,57	8,57
Dólar comercial	R\$	1,929	-5,16	-11,07	-16,13
Dólar paralelo	R\$	2,100	-4,55	-12,50	-12,50
Poupança	%	0,6697	-	4,00	8,32
Taxa referencial de juros	%	0,1689	-	0,93	2,03

Relação de troca ²	Unidade	Maio	Situação		
			Há 1 mês	Há 6 meses	Há 12 meses
Algodão/adubo	15kg/t	59,0	55,4	47,2	46,9
Arroz/adubo	sc.60kg/t	28,4	27,2	24,1	27,7
Café/adubo	sc.60kg/t	5,1	4,8	4,4	4,7
Cana-de-açúcar/adubo	t/t	28,5	27,1	23,6	28,9
Feijão/adubo	sc.60kg/t	11,8	12,4	10,3	8,1
Laranja/adubo	cx.40,8kg/t	82,5	77,0	72,6	89,5
Milho/adubo	sc.60kg/t	43,1	40,5	36,6	52,2
Soja/adubo	sc.60kg/t	40,8	37,4	29,8	34,3
Milho/soja	sc./sc.	1,5	1,5	1,5	1,8
Milho/trator	sc./u.	4.668	4.543	4.224	6.386
Soja/trator	sc./u.	3.060	3.008	2.885	3.549
Trigo/adubo	t/t	2,2	2,0	1,7	2,7
Boi gordo/boi magro	cab./cab.	1,5	1,6	1,6	1,4
Boi gordo/bezerro	cab./cab.	2,7	2,7	3,0	2,7
Leite B/ração	kg/l	0,7	0,7	0,7	0,7
Leite C/vaca leiteira	l/cab.	1.379	1.510	1.528	1.611
Frango/ração	kg/kg	1,1	1,3	1,4	1,2
Ovo/ração	kg/dz.	1,2	1,3	0,9	1,0
Suíno/ração	kg/kg	2,5	2,5	2,7	2,6
Índice de paridade	-	111,89	114,91	112,67	101,44

¹IGP-DI, IPCA, IPR e IPP com base em ago./94 = 100. Dólar: média das cotações diárias de venda. Poupança: rendimento do dia 1º do mês, creditado no 1º dia útil do mês seguinte.

²Produtos vegetais (e leite C): quantidade de produto necessária para adquirir uma tonelada de adubo, um trator ou uma vaca leiteira. Relação milho/soja: número de sacos de milho equivalente, em valor, a um saco de soja. Produtos animais: número de cabeças de boi magro ou bezerro ou quilogramas de ração necessários para compra de uma unidade de produto (1 boi gordo, 1 litro de leite B, 1kg de frango, 1 dúzia de ovos ou 1kg de suíno). Índice de paridade: IPR/IPPx100.

Fonte: Instituto de Economia Agrícola, com base em dados próprios e de outras Instituições.